Doc.Import

Importation automatique des documents

Grâce à Doc.Import, vous pouvez importer des documents directement dans votre système Doc.ECM facilement et efficacement. Le module s'exécute en arrière-plan et surveille vos répertoires Windows sur votre poste de travail ou sur un serveur pour ensuite les envoyer automatiquement dans Doc.ECM. Les documents peuvent être pré-indexé par une fichier xml ou indexé ensuite dans Doc.ECM.

Doc.Import a été développé pour le traitement de grands volumes de documents ou des liaison avec des systèmes tiers. Ce module apporte de la productivité, et est particulièrement utile dans le cadre de l'utilisation de scanners partagés et de logiciels type ERP qui créent un grand nombre de documents. Par exemple, toutes les factures ou avoirs, et par extension tout fichiers PDF, générés par vos logiciels de gestion peuvent être stockés automatiquement dans Doc.ECM.

Quelques fonctionnalités

- ✔ Importation automatique de documents pdf, docx, xlsx, txt, csv, ... dans Doc.ECM.
- ✔ Auto indexation par des fichiers xml.
- ✔ Lien avec des systèmes tiers.
- ✔ Contrôle des documents à double.
- ✔ Notification par email en cas d'erreur de traitement.
- ✔ Documents automatiquement océrises (Traitement OCR).

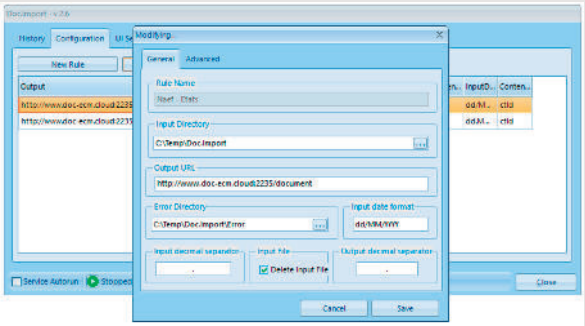

Scanner ici

Doc.SERIES SA est leader dans les solutions de gestion électronique des documents. L'innovation est dans l'ADN de la société qui propose des solutions innovantes, performantes et simple d'utilisation pour accompagner ses clients dans leurs défis d'aujourd'hui et de demain. **La révolution de la gestion électronique de documents est en marche avec la gamme de produits Doc.SERIES.**

Doc.SERIES

Neuchâtel, Suisse
info@doc-series.ch